ORGANOGRAMA DO INSTITUTO DE QUÍMICA

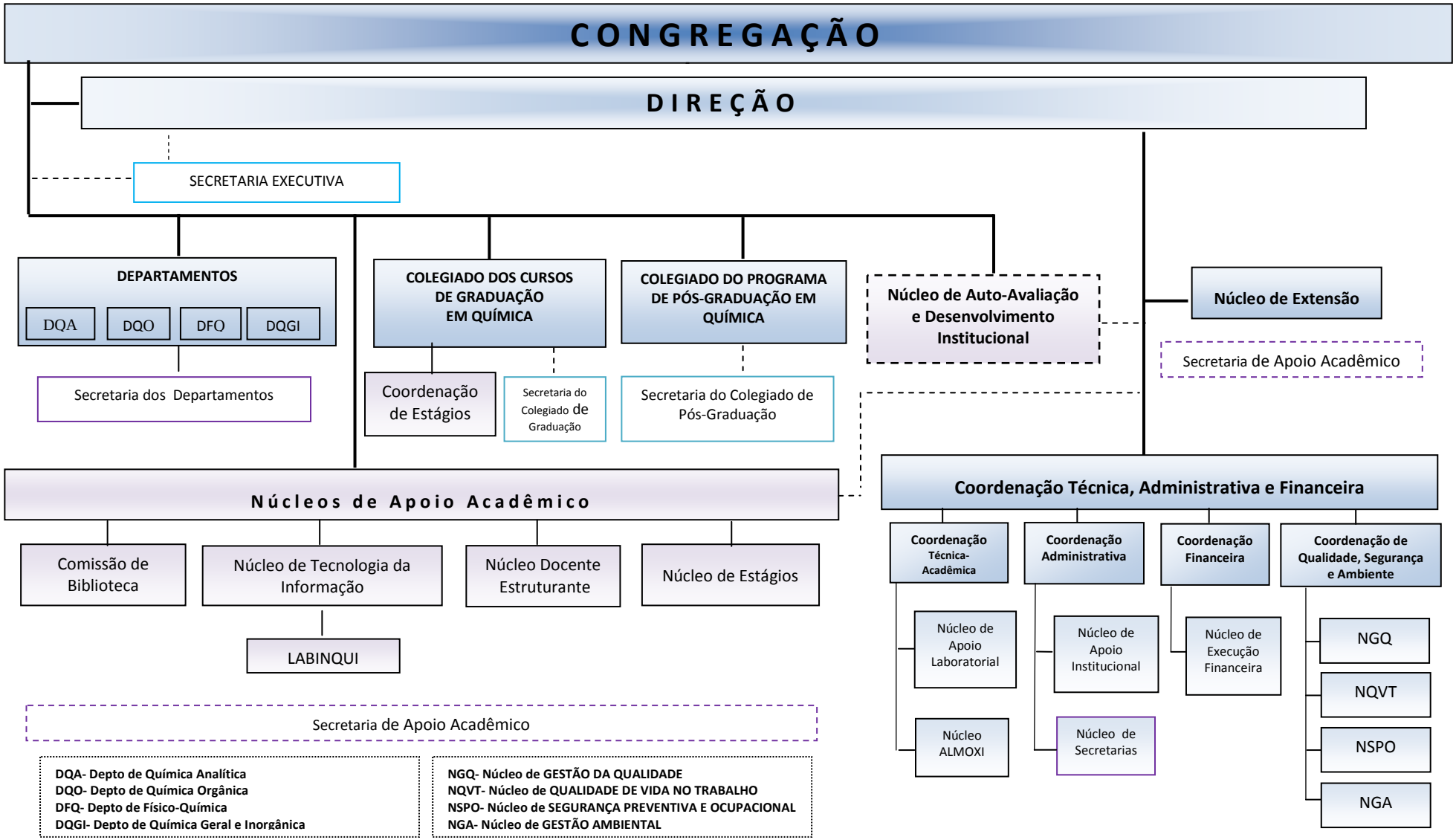

Fonte: Regimento Interno do IQ, 2011; Manual de Organização administrativa, acadêmica, técnica e financeira do IQ, 2014,V00